

Bygningsdelsoversigt	
BD-nr.	Beskrivelse
216001	(150 HSH) MODULOPBYGGEDE FACADER IHT. HSH Facadesystem, systemleverance: HSH UniAl Uopvarmede vind-/værd lodret og vandret samt væm udføres i anodiseret alu. Vindue og hængsels indbyggelse: flere udføres udv. i anodiseret alu og males indv. Lodrette værd profileres iht. ARK Ld.: farve: 100-8-11 farvekode fra HAI Indv. farve (vinduer og døre): males hvid i RAL9010
223001	(115/116 MJ) INDV. POREBETONVÆG 100 MM 100 mm porebeton opmuret i blokke, systemprodukt 100-125mm sektionsskillebæler i densitet 535 Sektionsadskillelser luges med elastisk brandtæppe
223002	(115/116 MJ) LEJLIGHEDSVEKSEL - POREBETONVÆG 275 MM, R.w: 55 dB, EI 60 A2-s1,r0 100 mm porebeton opmuret i blokke, systemprodukt 70 mm isolering, kl. 37 5 mm hulrum 100 mm porebeton opmuret i blokke, systemprodukt
224052	(130 TØ) INDV. GIPSFORSTEVÆG 150 MM - FACADE I BYG A. 2 lag 15 mm Brand gipsplader 120 mm stålskælet c/c 600 mm/ isolering
224055	(130 TØ) INDV. GIPSVÆG, FORSTEVÆG 83 MM 3 lag 12,5 mm gipskartonplader 45 mm stålskælet i isolering
224082	(130 TØ) BRANDISOLERING AF UDSUGNINGSKANAL - AFFALDSKAKTE 60 mm Corit Alu Brandmåtte Løsliggingskanal iht. teg.
239001	RISTEDEK I TEKNISKEKAKTE SAMT I STUEN BYG A
281001	BADEKABINER Præfabrikeret badekabiner med færdige overflader og uld tæppet af. beskrivelse
281003	PRÆFABRIKEREDE AFFALDSKAKTE BETON IHT. LEVERANDØRENS ANVISNINGER Dimension 594 x 594 mm
342004	(130 TØ) INGV./ISOLERING AF TRYKULDLØSNINGSKAKTE BYG-A 50 mm Isolering indpakket fra Placo element (80) STIVÆRN VED AIRRELEASE DØRE Værm type A fra Dalton Hætte 970 mm Farve: Samme som airrelease dør

Tegn. nr. 1.A.1.118 Rev. E

Uptown Nørrebro

Borgmestervangen

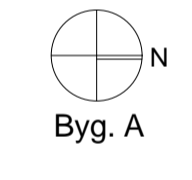

NOTE:

SIGNATURFORKLARING:

BRANDKLASSE:

- S860 Brandder EI 60-C A2-S1,r0
- S300 Brandder EI 60-C
- S200-C Brandder EI 60-Csm
- B030 Brandder EI 30-C
- E300M Brandder E 60-C
- F30 Brandder E 30-C
- C Selvlukkende registret dør CSa

TEGNINGSHENVISNING:

Helhedsplaner 1:200 - se 1.X.1.099 til 1.X.1.102
Helhedsfacader 1:200 - se 1.X.2.200 og 1.X.2.201

Planer 1:50:
Bygning A - se 1.A.1.099 til 1.A.1.132
Bygning B - se 1.B.1.100 til 1.B.1.106
Bygning C - se 1.C.1.100 til 1.C.1.107
Bygning D - se 1.D.1.101 til 1.D.1.102
Bygning E - se 1.E.1.099 til 1.E.1.106
Bygning F - se 1.F.1.100 til 1.F.1.107
Bygning G - se 1.G.1.100 til 1.G.1.106
Bygning H - se 1.H.1.100 til 1.H.1.106

Facader 1:50:
Bygning A - se 1.A.2.200 til 1.A.2.252
Bygning B - se 1.B.2.200 til 1.B.2.203
Bygning C - se 1.C.2.200 til 1.C.2.203
Bygning D - se 1.D.2.200 til 1.D.2.201
Bygning E - se 1.E.2.200 til 1.E.2.203
Bygning F - se 1.F.2.200 til 1.F.2.203
Bygning G - se 1.G.2.200 til 1.G.2.203
Bygning H - se 1.H.2.200 til 1.H.2.203

Snit 1:50:
Plint - se 1.X.3.304 og 1.X.3.305
Bygning A - se 1.A.3.301 og 1.A.3.302
Bygning C - se 1.C.3.301 og 1.C.3.302
Bygning D - se 1.D.3.301 og 1.D.3.302
Bygning E - se 1.E.3.100 og 1.E.3.106
Bygning H - se 1.H.3.301

Alle detaljehenvvisninger - se planer 1:50
Detaljehenvvisninger der omhandler:
Plinten - se også helhedsplan 1.X.1.101
Tag - se også helhedsplan 1.X.1.103

Type og adresse:
Type A7aS = Lejlighedstype A7 a (variant) (Spejlvendt)
Nr. 31, 25.4 = 31 (husnummer), 25 (sal), 4 (lejl.nr., 4)

BYGHERRE: DANICA PENSION
Parallevej 17
2800 Kgs. Lyngby

TOTALENTREPRENØR: KPC København A/S
Borupsvang 2B.1
2750 Ballerup

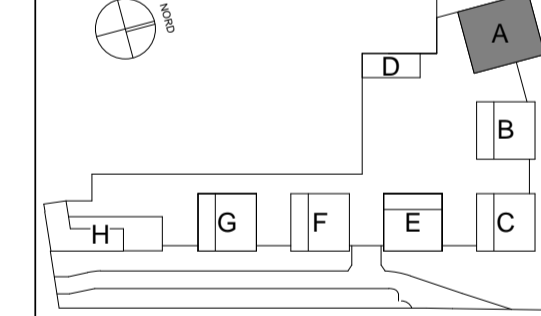

Rev.	Rev. dato	Revisionen omfatter
2017.03.31		Skåret dimension tallet i, korrespondance, væm ved airrelease dør tilføjet
2016.11.14		Isolering i skakt udgået, OTV dør bredde/højde ændret placering justeret iht. betonudlægning. Krydsede. Servicedøre gangskakt ændret fra BD30 til BD60 og lydsv. ændret fra 22dB til 25dB. Bænkplade flyttet 50 mm. Ny dørtype tilføjet (D08.3, D12.1). Hoveddør ændret til indbyggende iht. mynd. godkendelse. Se sværgt rev. skyer
2016.10.07		Generel byg A: henvisninger tilføjet. Målsætning af badekabiner til beton indført, affaldsskakte ændret til beton, nye adresser indført, signaturforklaring indført og bidragsp. ASD, og ADM indført, isolering i OTV skakte tilføjet, airrelease dør ændret mng.
2016.09.16		Ordreudstilling af badekabiner samt bredere skakt
2016.07.15		Ristedek tilføjet, Henvvisninger opdateret, dertags i hse. tilføjet, servicedøre tilføjet tilspidsede og alle skakte i dør og mure indført, henvisninger tilføjet

Rev.	Rev. dato	Revisionen omfatter
2016.09.16		Ordreudstilling af badekabiner samt bredere skakt
2016.07.15		Ristedek tilføjet, Henvvisninger opdateret, dertags i hse. tilføjet, servicedøre tilføjet tilspidsede og alle skakte i dør og mure indført, henvisninger tilføjet
2016.03.31		Skåret dimension tallet i, korrespondance, væm ved airrelease dør tilføjet

Emne: Bygning A - 18.sal - Andre boliger

Mål: 1:50 Sags nr.: 13099
Fase: Hovedprojekt
Udf.: LAEL Dato: 2016.05.20
Kontr.: KRTH Godk.:TRCM Format: A1

Arkitekt: ARKITEMA ARCHITECTS
Rued Langgaards Vej 8
2300 København S
Tlf. +45 7011 7011

Ingeniør: MIDTCONSULT
Viborgvej 1
7400 Herning
Tlf. +45 97221133

Landskabsarkitekt: ARKITEMA ARCHITECTS
Rued Langgaards Vej 8
2300 København S
Tlf. +45 7011 7011