

Borgmestervangen

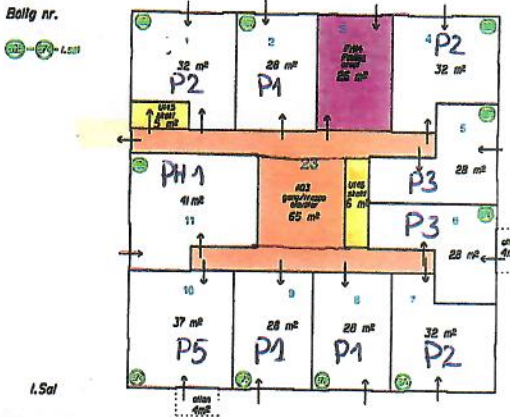

Borgmestervangen

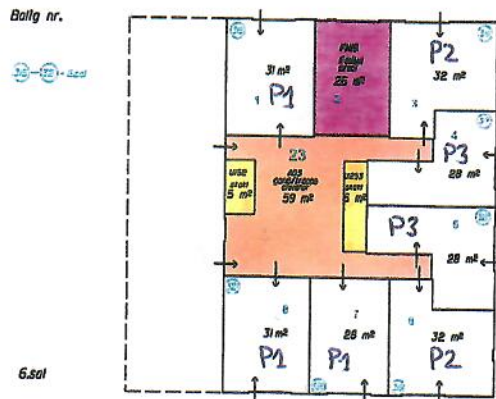

Borgmestervangen

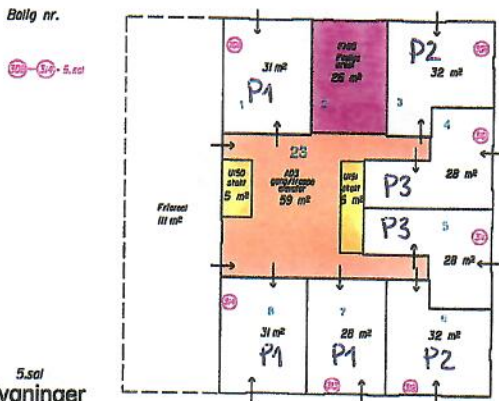

Borgmestervangen

D.02.10.2015 rettet i følge aftale med Pernille Eggert.
 Beregning foretaget på baggrund af tegninger modtaget d.18.08.2015 og 21.09.2015 fra Arkitema Architects
 Må ikke anvendes til projekteringsarbejde

MATR.NR. 6326	Arealet i henhold til BEK. S11 for 1. sal til 6. sal - Bygn. C	23.
Udenbys Kildebo Kvarter, København	MALFORHOLD : 1 : 200	
LANDINSPEKTØRKONTORET BAATRUP & THOMSEN A/S www.landinspektorkontoret.dk	KOTESYSTEM : -	DATE : 15.10.2015
OLE ROMERS VEG 3 - 3000 HELSINGØR - 49 22 09 88 ALFAVEJ 4 - 3250 GILLELEJE - 49 47 09 88	SIGN. ah/hl	JOURNAL NR. : 2014400

Center for Bygninger

Sags nr.: 512401